LISTA DE VÉSPIDOS SOCIALES PRESENTES EN LA PENÍNSULA IBÉRICA, BALEARES Y CANARIAS

Autor: Leopoldo Castro · www.alergiaabejasyavispas.com

Vespidae: Polistinae

Género Polistes	*P. atrimandibularis*	*P. biglumis*	*P. dominula* [fig. 1]	*P. gallicus* [fig. 2]	*P. major* [fig. 3] (especie introducida accidentalmente hace poco tiempo, posiblemente establecida en Asturias)	*P. nimpha*	*P. semenowi*	*P. sulcifer*

Figura 1

Figura 2

Figura 3

Vespidae: Vespinae

Género Dolichovespula	*D. adulterina*	*D. media* [fig. 4]	*D. norwegica*	*D. omissa*	*D. saxonica* (especie de dudosa presencia en la Península)	*D. sylvestris* [fig. 5, 6, 7]

Figura 4

Figura 5

Figura 6

Figura 7

Género Vespa	*V. crabro*	*V. orientalis* [fig. 8, 9, 10] (especie introducida accidentalmente hace muy poco tiempo, posiblemente en vías de establecerse en la Comunidad Valenciana)	*V. velutina* [fig. 11, 12] (especie introducida accidentalmente en la Península hace unos tres años y en clara expansión por el extremo norte peninsular)

Figura 8

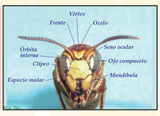

Figura 9

Figura 10

Figura 11

Figura 12

Género Vespula	*V. austriaca*	*V. germanica* [fig. 13]	*V. rufa*	*V. vulgaris* [fig. 14]

Figura 13

Figura 14

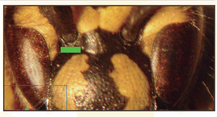

GLOSARIO DE TÉRMINOS MORFOLÓGICOS

- **ESPACIO MALAR** [fig. 6, 14]: espacio situado entre el extremo anterior de cada ojo y la base de la correspondiente mandíbula [ver además 8, 9].
- **GENAS** [fig. 9]: zonas de la cara situadas en sus extremos laterales, junto al borde externo de cada ojo.
- **OCCIPUCIO** [fig. 10]: extremo posterior de la cabeza; está delimitado anteriormente por el vértex y lateralmente por las genas.
- **OCELO** [fig. 10]: cada uno de los tres pequeños ojos simples que se encuentran en el vértex; los tres ocelos están situados entre los extremos posteriores de los ojos o más atrás que ellos.
- **PRONOTO** [fig. 10]: primer segmento dorsal del tórax.
- **PROPODEO** [fig. 10]: último segmento del tórax, inmediatamente antes del abdomen.
- **TERGO** [fig. 10]: cada una de las placas (una por segmento) que recubren la cara dorsal del abdomen; hay 6 en las hembras y 7 en los machos.
- **VÉRTEX** [fig. 10]: parte de la cabeza situada casi en su extremo posterior; está delimitado anteriormente por la frente, lateralmente por los ojos y las genas y posteriormente por el occipucio; incluye tres ocelos.

PROCEDENCIA DE LAS FOTOS:

Fotografías de Leopoldo Castro, con las siguientes excepciones:

- Fig. 3 de la lista de especies (= foto superior derecha de la rama "1a" de la clave): Rick Shackleton [http://bugguide.net/node/view/170204]
- Fig. 7 de la lista de especies (= foto superior derecha de la rama "2B" de la clave = foto inferior izquierda de la rama "3B"): Jeremy Early [http://www.bwars.com/index.php?q=category/taxonomic-hierarchy/wasp/vespidae/vespinae/dolichovespula/dolichovespula-sylvestris&page=1]
- Fig. 12 de la lista de especies (= foto superior derecha de la rama "1B" de la clave): Laurent Debordes [http://laubainerie.blogspot.com/2010/10/frelon-asiatique-vespa-velutina.html]
- Fig. 13 de la lista de especies (= foto superior central de la rama 2B de la clave = foto inferior izquierda de la rama "3a"): "Bernie" (via Wikimedia Commons) [http://commons.wikimedia.org/wiki/File:RD2009Sep09_Vespula_germanica_06.jpg]

seaic